



Piano comunale di settore per la localizzazione degli impianti di telefonia mobile ai sensi della L.R. 28/2004.

Ufficio Tecnico Urbanistica ed Edilizia Privata

PROGETTO

15

Progettazione Arch. Claudio BARBINI
Collaborazione Arch. Michele GUCCARDI
Foglio Limbeto, aprile '06

RAFFRONTO TRA SITI DI PROPRIETÀ COMUNALE IDONEI E SITI PROPOSTI

SCALA 1:10000

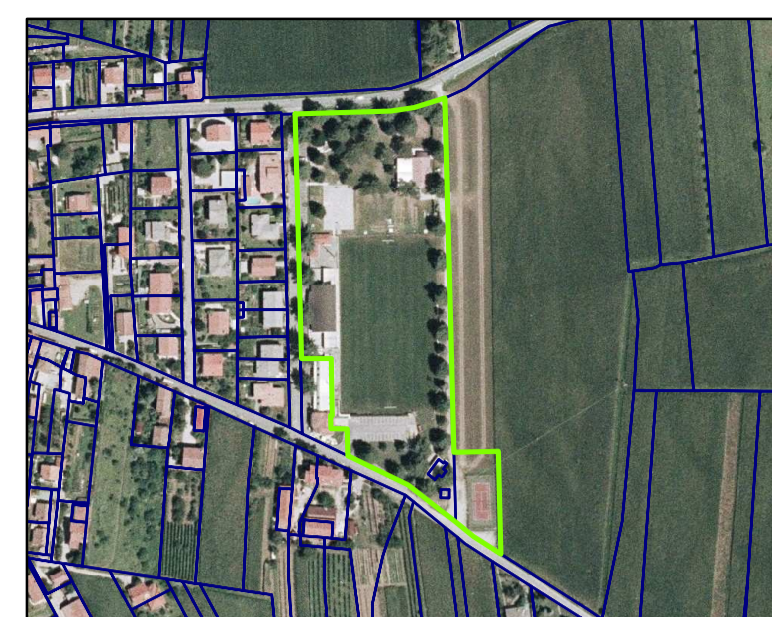

Sito proposto n. 1



Sito proposto n. 2

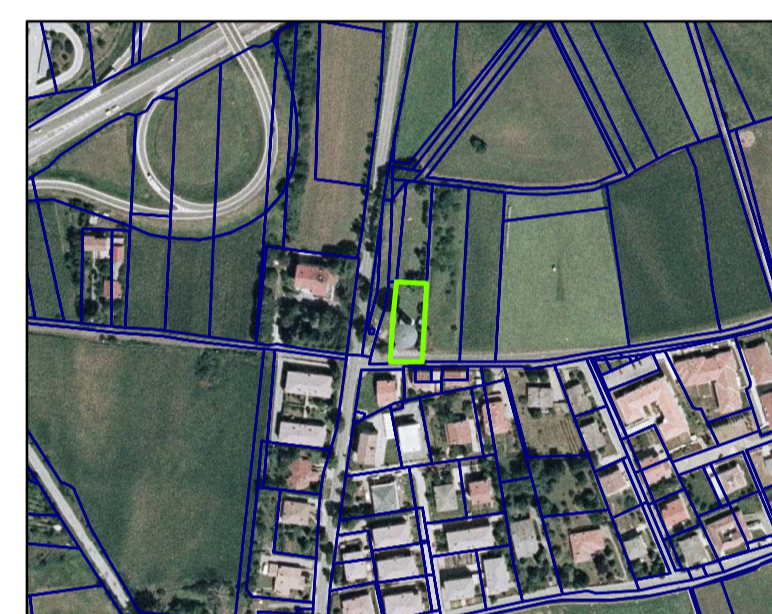

Sito proposto n. 3



Sito proposto n. 4 e n. 5

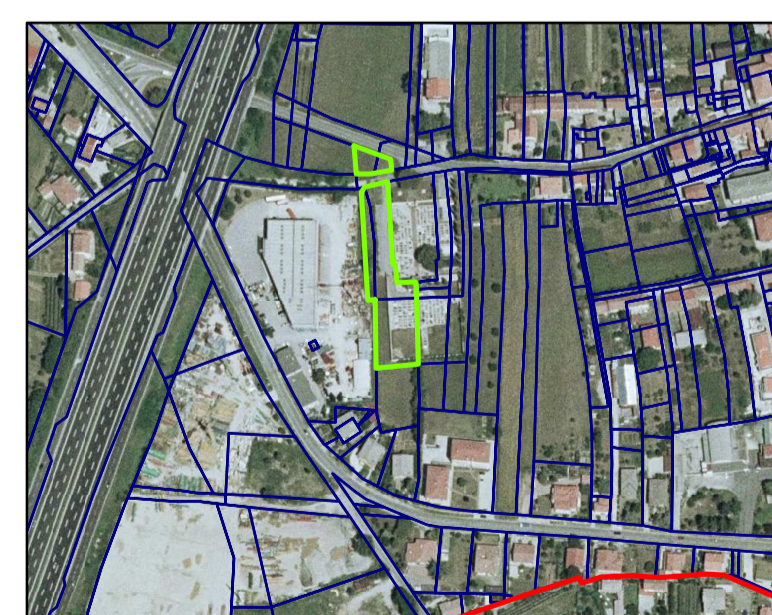

Sito proposto n. 6 e n. 7

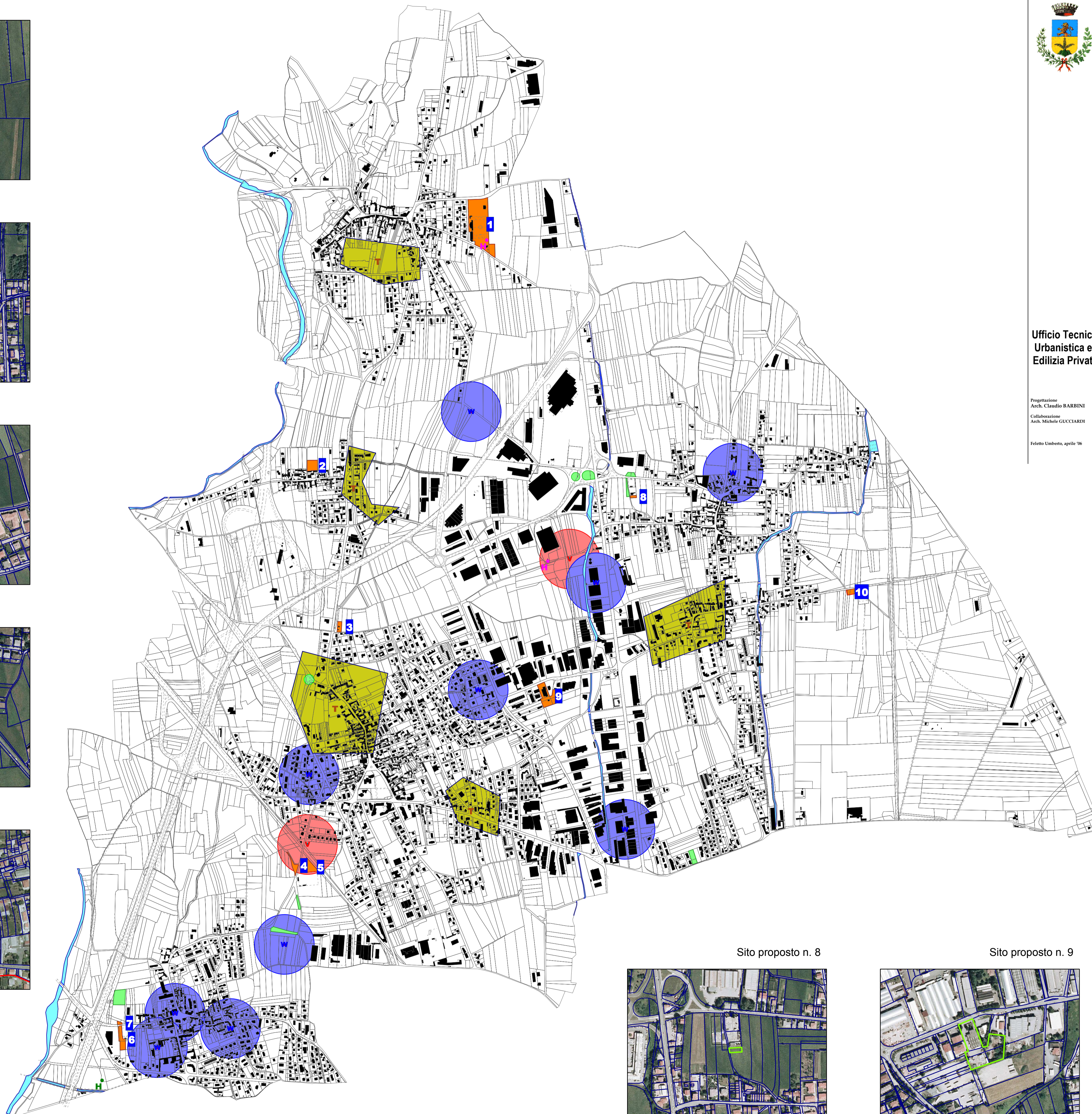

- EDIFICI
- AREE CATASTALI
- Acque pubbliche
- Siti proposti
- Siti idonei